

**FORMATO EUROPEO
PER IL
CURRICULUM VITAE**

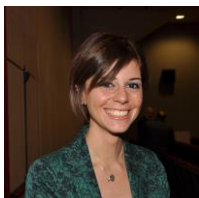

INFORMAZIONI PERSONALI



Nome

SCHILLACI ROSSANA

Indirizzo

VIA ALDO MORO 11, VENARIA (TO) 10078

E-mail

Rossana.schillaci@libero.it

Data di nascita

04/07/1983, VENARIA (TO)

ESPERIENZA LAVORATIVA

- *Date (da – a)*
- *Nome e indirizzo del datore di lavoro*
- *Tipo di azienda o settore*
- *Tipo di impiego*
- *Principali mansioni e responsabilità*

- *Date (da – a)*
- *Nome e indirizzo del datore di lavoro*
- *Principali mansioni e responsabilità*

- *Date (da – a)*
- *Nome e indirizzo del datore di lavoro*
- *Tipo di azienda o settore*
- *Tipo di impiego*
- *Principali mansioni e responsabilità*

- *Date (da – a)*
- *Nome e indirizzo del datore di lavoro*
- *Tipo di azienda o settore*
- *Tipo di impiego*

06/09/2016 ad oggi

Leroy Merlin

Edilizia – Bricolage

Consigliere di vendita, progettazione

Giugno 2015 a Giugno 2019

Comune di Venaria Reale

Consigliera comunale, Presidente della III commissione consiliare

23/11/2015 ad aprile 2016

E-care

Customer care

Assistenza clienti Dhl
Booking, assistenza

01/09/2014 al 02/11/2015

About Architecture

Studio di architettura

Collaborazione

<ul style="list-style-type: none"> • <i>Principali mansioni e responsabilità</i> 	Redazione documenti relativi alle gare d'appalto, rilievo e trascrizione progetti su autocad. Studio e progettazione d'interni. Pratiche edilizie attraverso l'utilizzo del sistema Mude
<ul style="list-style-type: none"> • <i>Date (da – a)</i> • <i>Nome e indirizzo del datore di lavoro</i> • <i>Tipo di azienda o settore</i> • <i>Tipo di impiego</i> • <i>Principali mansioni e responsabilità</i> 	<p>Gennaio 2011 ad gennaio 2014 Comune di Venaria Reale</p> <p>Comune Assessore</p> <p>Centro storico e Pari Opportunità</p>
<ul style="list-style-type: none"> • <i>Date (da – a)</i> • <i>Nome e indirizzo del datore di lavoro</i> • <i>Tipo di azienda o settore</i> • <i>Tipo di impiego</i> • <i>Principali mansioni e responsabilità</i> 	<p>Ottobre 2010 – Gennaio 2011 Consorzio “La Venaria Reale”</p> <p>Consorzio Stage</p> <p>Rilievo architettonico area della Reggia interessata da restauro architettonico.</p>
<ul style="list-style-type: none"> • <i>Date (da – a)</i> • <i>Nome e indirizzo del datore di lavoro</i> • <i>Tipo di azienda o settore</i> • <i>Tipo di impiego</i> • <i>Principali mansioni e responsabilità</i> 	<p>Maggio 2010 – Settembre 2010</p> <p>Plurimax s.r.l</p> <p>Agenzia di assicurazioni</p> <p>Addetto front office, Scansione polizze, smistamento polizze, emissioni polizze, ricevimento clienti.</p>
<ul style="list-style-type: none"> • <i>Date (da – a)</i> • <i>Nome e indirizzo del datore di lavoro</i> • <i>Tipo di azienda o settore</i> • <i>Tipo di impiego</i> • <i>Principali mansioni e responsabilità</i> 	<p>Maggio 2009 a Luglio 2009</p> <p>Soprintendenza dei beni archeologici del Piemonte</p> <p>Soprintendenza (ufficio vincoli)</p> <p>Tirocinio</p> <p>Inserimento pratiche in software dedicato e controllo dati</p>
ISTRUZIONE E FORMAZIONE	
<ul style="list-style-type: none"> • <i>Nome e tipo di istituto di istruzione o formazione</i> • <i>Qualifica conseguita</i> 	<p>Corso di Laurea Specialistica in Architettura (Restauro e Valorizzazione dei beni architettonici e ambientali) Titolo tesi “ 2 Febbraio 2009: è di scena il nuovo teatro Carignano”</p> <p>Politecnico di Torino</p> <p><u>Laurea Specialistica in Architettura</u></p>

• *Nome e tipo di istituto di istruzione o formazione*

Corso di Laurea in Architettura per il Progetto
Titolo tesi "L'auditorium di Roma: strumento d'accordare"

Politecnico di Torino

• *Qualifica conseguita*

Laurea di primo livello

• *Nome e tipo di istituto di istruzione o formazione*

Liceo Scientifico "P. Gobetti" di Venaria

• *Qualifica conseguita*

Maturità scientifica

Autorizzo al trattamento dei miei dati personali ai sensi del decreto legge 196/2003 sulla privacy

